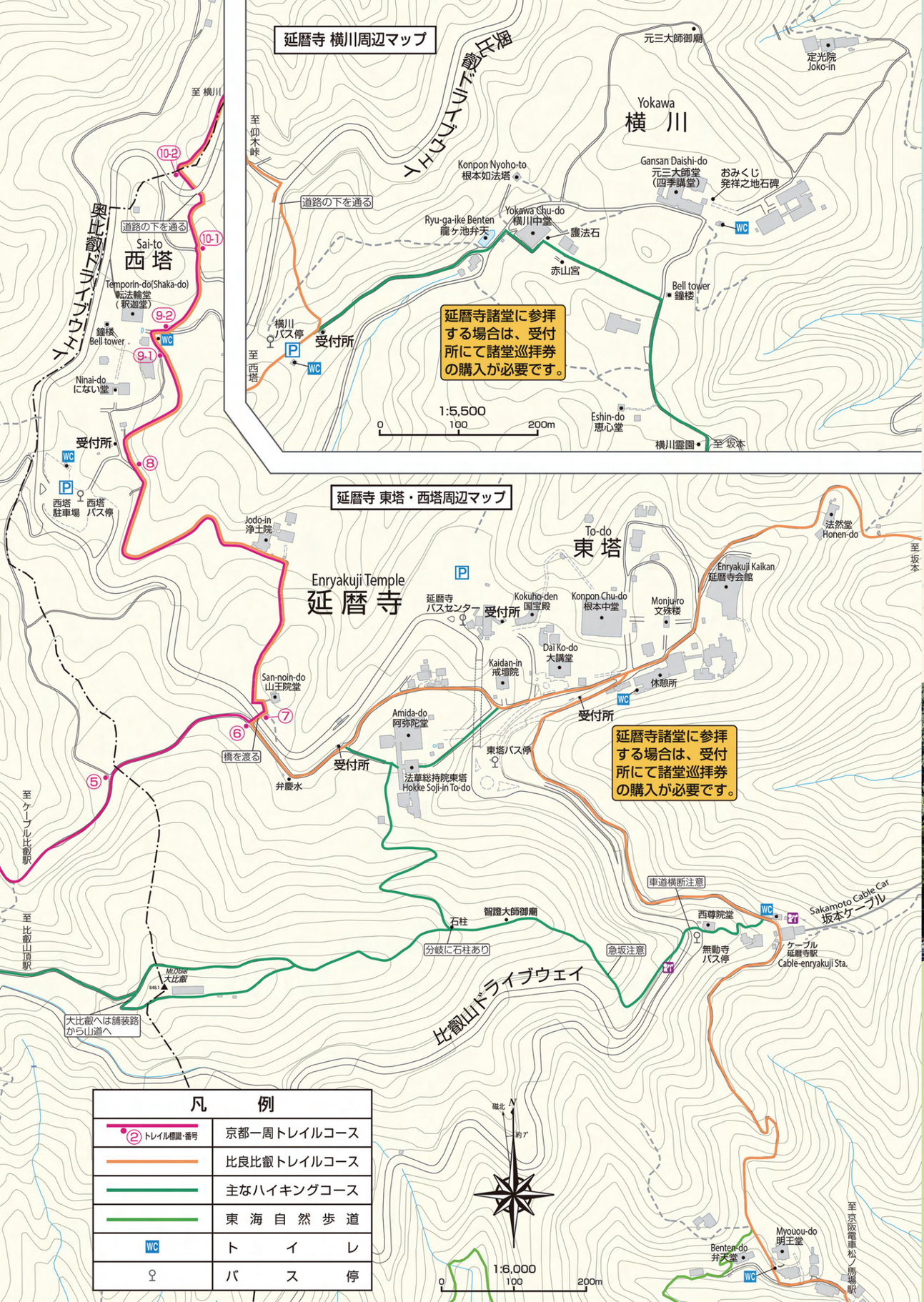

比叡山 ハイキングマップ

HIEIZAN BIWAKO PANORAMIC ROUTE
比叡山・びわ湖
山と水と光の廻廊

比叡山延暦寺・横川

ガーデンミュージアム比叡

叡山ケーブル

古くから聖なる山として
大切にされてきた比叡山は、
豊かな自然でいっぱい。
澄んだ空気と美しい景色が楽しめる
ハイキングに出かけましょう。

比叡山延暦寺・東塔

比叡山からの眺望

坂本ケーブル

坂本・旧竹林院

坂本・日吉大社

Let's go!

比叡山・びわ湖<山と水と光の廻廊>
https://www.hieizan.gr.jp/

世界文化遺産 比叡山延暦寺
https://www.hieizan.or.jp/

（一社）比叡山・びわ湖DMO
https://www.hieizan.gr.jp/profile/

※掲載の情報は2025年3月1日現在です。※本紙掲載の店舗・施設・料金・イベント内容などは、予告なく変更される場合があります。

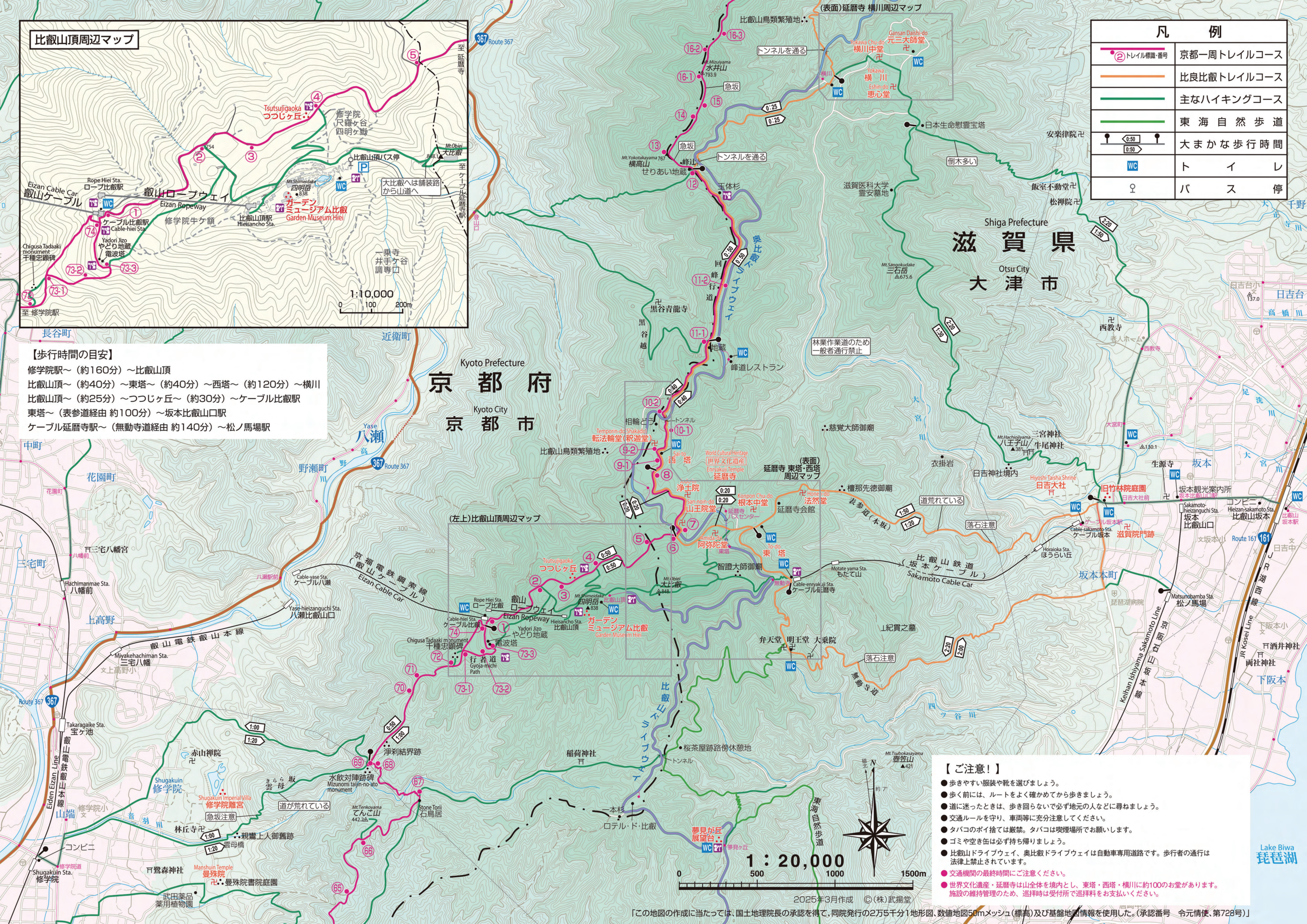

【歩行時間の目安】

修学院駅～（約160分）～比叡山頂
比叡山頂～（約40分）～東塔～（約40分）～西塔～（約120分）～横川
比叡山頂～（約25分）～つつじヶ丘～（約30分）～ケーブル比叡駅
東塔～（表参道経由 約100分）～坂本比叡山口駅
ケーブル延暦寺駅～（無動寺道経由 約140分）～松ノ馬場駅

【 ご注意！ 】

- 歩きやすい服装や靴を選びましょう。
- 歩く前には、ルートをよく確かめてから歩きましょう。
- 道に迷ったときは、歩き回らないで必ず地元の人などに尋ねましょう。
- 交通ルールを守り、車両等に充分注意してください。
- タバコのポイ捨ては厳禁。タバコは喫煙場所でお願いします。
- ゴミや空き缶は必ず持ち帰りましょう。
- 比叡山ドライブウェイ、奥比叡ドライブウェイは自動車専用道路です。歩行者の通行は法律上禁止されています。
- 交通機関の最終時間にご注意ください。
- 世界文化遺産・延暦寺は山全体を境内とし、東塔・西塔・横川に約100のお堂があります。施設の維持管理のため、巡拝時は受付所で巡拝料をお支払いください。

2025年3月作成　©（株）武揚堂
「この地図の作成に当たっては、国土地理院長の承認を得て、同院発行の2万5千分1地形図、数値地図50mメッシュ（標高）及び基盤地図情報を使用した。（承認番号　令元情使、第728号）」